



**ACADÉMIE  
DE GRENOBLE**

*Liberté  
Égalité  
Fraternité*

# Accueil des professeurs et CPE contractuels

19 août 2024



# Sommaire

- ❑ Bienvenue dans l'éducation nationale et dans l'académie de Grenoble
- ❑ Être agent du service public : intervention des services RH
- ❑ L'Ecole Académique de la Formation Continue (EAFC)
- ❑ Votre parcours de formation
- ❑ Les ressources disponible dès aujourd'hui !
- ❑ La formation et l'accompagnement didactique et pédagogique dans votre discipline : intervention de Mmes les doyennes du collèges des inspectrices et inspecteurs
- ❑ Votre établissement d'affectation



## *Intervention des services RH*

- Exercer une mission de service public
- Mes droits et obligations
- Mon cadre de travail
  - Recrutement, contrat, rémunération
  - Temps de service
- Mon suivi administratif et financier
- Être accompagné au besoin par les services académiques
  - Santé, accident du travail
  - Poursuite de carrière : concours, fin de contrat

## L'ECOLE ACADEMIQUE DE LA FORMATION CONTINUE

**Nos missions :** organiser l'ensemble de la formation continue de tous les personnels de l'académie de Grenoble

- Formations de tous les personnels : enseignants, d'éducation, AESH, AED, personnels de santé, sociaux, administratifs et personnels d'encadrement
- Formation des personnels contractuels ou titulaires
- Préparation aux concours

### Concrètement

- Des formations à public désigné, sur convocation
- Un programme de formation sur inscription individuelle
- Des formations en établissement et en réseau

*L'EAFC émet vos convocations  
et rembourse vos frais de formation*

### En savoir +

- [Le site de l'EAFC](#)
- [La page dédiée aux contractuels](#)



# Parcours de formation

## ACCUEIL INSTITUTIONNEL RENTRÉE 2024

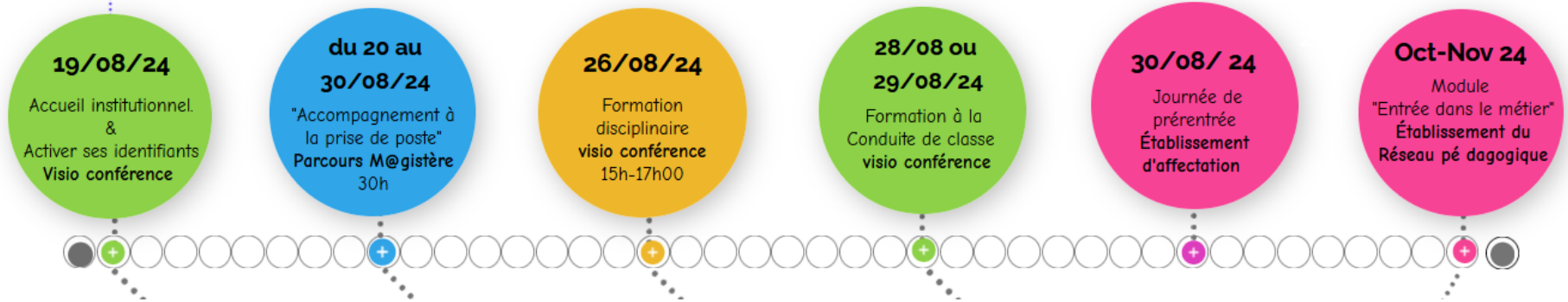

- Accueil institutionnel de rentrée
- Module « Entrée dans le métier »
  - Une journée organisée à l'automne
  - Deux visios d'accompagnement collectif
- Accompagnement disciplinaire
- Module « Conduite de classe » (suite)
- Formation complémentaire au choix, en partenariat avec CANOPE

# La 1<sup>ère</sup> journée « ENTREE DANS LE METIER »



- ❑ Elle est organisée en début d'année scolaire, dans chaque territoire au plus près de votre établissement d'affectation.
- ❑ Elle a pour objet principal **un accueil dans le métier** au sein des établissements et doit permettre à chacun de **rencontrer les nouveaux collègues du même territoire** pour impulser une dynamique de réseau de proximité.
- ❑ Cette journée est co-animée par un formateur académique et un chef d'établissement du territoire. Elle s'adresse en priorité aux enseignants et CPE contractuels recrutés depuis moins de 6 mois.
- ❑ Les thématiques abordées portent principalement sur :
  - les gestes professionnels pour débiter dans son métier d'enseignant
  - la gestion de classe et la prévention des incidents
  - l'évaluation et le conseil de classe

# INFORMATIONS PRATIQUES

Les ordres de mission sont adressés à votre établissement qui vous les fait suivre

## Cet ordre de mission a plusieurs fonctions :

- Il vous couvre pour vos déplacements et vous libère de vos cours
- Il est à donner aux formateurs à l'issue de la formation pour être remboursé de vos frais de déplacement et de votre repas sur la base d'un forfait

La rectrice de l'académie de Grenoble

**1** Académie de Grenoble  
EAFC  
7, place Bir Hakeim  
CS 81065  
38021 Grenoble Cédex  
Affaire suivie par : Martine PERSICO  
tél : 04.76.74.71.51

**2** Mme [REDACTED]  
LYCEE GENERAL CLAUDE LOUIS BERTHOLLET  
9 BOULEVARD DU LYCEE  
74008 ANNECY  
S/C de Madame/Monsieur le chef d'Etablissement ou de service  
(0740003B)

Ordre de mission 01 - groupe 01 (chap. 014110) - NBA R7Z: A1.1 Je vous invite à participer au stage suivant

**3** Dispositif : 22A0080084 STG - ACCUEIL PROFESSEURS STAGIAIRES  
Module : 100567 ACCUEIL PROFESSEURS STAGIAIRES - 6 SEPT - CHAMBERY

Type de convocation : CONVOCATION DE STAGIAIRE VALANT ORDRE DE MISSION  
Dates : du mardi 06 septembre 2022 à 09:00 au mardi 06 septembre 2022 à 16:30  
Adresse : ANTENNE INSPE CHAMBERY INSPE ACADEMIE GRENOBLE  
289 RUE MARCOZ 73000 CHAMBERY

**4** Observations :  
Modalités de remboursement : INDEMNITE 50% DU DEJEUNER  
REMBOURSEMENT SUR TARIF SNCF 2 EME CLASSE(51,00km)

Commentaire :  
**REGULARISATION**

*Cette présente lettre vaut ordre de mission.*  
Toute absence doit être signalée et justifiée (visa du supérieur hiérarchique : maladie, nécessité de service, autre).  
Joindre les titres de transport.  
Puissance du véhicule : [ ] cv (par défaut 5 cv).  
BILAN DE FORMATION voir <http://www.ac-grenoble.fr/bilan> ou /bilan-cafs

A Grenoble, le 23/09/2022  
Pour la rectrice et par délégation  
La responsable administrative et financière  
  
Annie ASTIER

**A COMPLETER OBLIGATOIREMENT et à remettre au formateur en fin de session**

NUMEN : \_\_\_\_\_ N° INSEE : \_\_\_\_\_ Clé \_\_\_\_\_ Date naissance : \_\_\_\_/\_\_\_\_/\_\_\_\_

Adresse personnelle : \_\_\_\_\_

Pour les personnels hors Education Nationale, joindre impérativement RIB/RIP à vos nom, prénom et adresse.

ALLER		RETOUR		DISTANCE EN Km	TRAJET		TRANSPORT		Nb repas pris en restaurant		Nb nuitées
DATE	HEURE	DATE	HEURE		SIMPLE	A/R	Circuit	SNCF	AUTRE	Adm.	
[ ]	[ ]	[ ]	[ ]	[ ]	[ ]	[ ]	[ ]	[ ]	[ ]	[ ]	[ ]
[ ]	[ ]	[ ]	[ ]	[ ]	[ ]	[ ]	[ ]	[ ]	[ ]	[ ]	[ ]
[ ]	[ ]	[ ]	[ ]	[ ]	[ ]	[ ]	[ ]	[ ]	[ ]	[ ]	[ ]

Certifié exact, le : \_\_\_\_/\_\_\_\_/\_\_\_\_ signature de l'intéressé : \_\_\_\_\_ Certifié exact, le gestionnaire : \_\_\_\_\_

**5**

Les ressources disponibles  
dès aujourd'hui !



# LES LIVRETS D'ACCUEIL

## LE LIVRET D'ACCUEIL



**E AFC**

Ecole Académique de la Formation Continue

2024 - 2025



**PROFESSEURS et CPE  
CONTRACTUELS**



**LIVRET D'ACCUEIL  
RENTREE 24 - 25**



## LES LIVRETS PAR DISCIPLINE



**E AFC**

Ecole Académique de la Formation Continue

2024 - 2025



**PROFESSEURS  
CONTRACTUELS**



**LIVRET  
ARTS APPLIQUÉS LP**



[Disponibles sur le site de l'E AFC](#)

# LE PARCOURS M@GISTERE



**Activer  
vos identifiants académiques :  
adresse électronique xxx.yyy@ac-  
grenoble**



**Fiche explicative :**

- dans le livret accueil
- sur le site de l'EAFC
- Atelier à 16h00



[Lien d'accès au parcours en auto-inscription](#)

## Enseigner une discipline

Sur cette page, cliquez sur l'image ou le titre concernant votre discipline pour accéder au module de formation.

💡 A la première connexion, vous serez dirigés sur une page vous proposant de vous inscrire au module. Les fois suivantes vous pourrez accéder directement au module.



Enseigner l'histoire, la géographie et l'EMC



Enseigner les lettres



Enseigner les sciences de la vie et de la Terre



Enseigner les mathématiques



Enseigner les langues vivantes



Enseigner la physique et la chimie



Enseigner les mathématiques, la physique et la chimie



Enseigner l'économie et la gestion

[Lien d'accès au parcours en auto-inscription](#)

Lien vers la ressource



## PREMIERS PAS DANS LE MÉTIER D'ENSEIGNANT

Bientôt la rentrée ! Pour la première fois, vous allez vous retrouver seul devant une classe. Vous devrez communiquer avec vos élèves, vous faire respecter d'eux mais aussi, et surtout, leur enseigner les savoirs et compétences dont ils ont besoin. Voici une sélection de conseils pratiques, de ressources et de formations afin de vous aider à débiter l'année dans de bonnes conditions.

**C'est votre première rentrée d'enseignant ?**



**Votre cartable numérique offert**

**Jusqu'au 4 novembre 2024 !**



**Télécharger**





# Le référentiel des compétences

## Dans la classe

- maîtriser **savoirs disciplinaires et didactiques**
- maîtriser la **langue française**
- construire, mettre en œuvre et animer des **situations d'enseignement** et d'apprentissage prenant en compte la diversité des élèves
- organiser et assurer un mode de fonctionnement du **groupe** favorisant l'apprentissage et la socialisation des élèves
- **évaluer** les progrès et les acquisitions des élèves

## Dans l'établissement

- coopérer au sein d'une équipe
- contribuer à l'action de la communauté éducative
- coopérer avec les parents d'élèves
- coopérer avec les partenaires de l'école
- s'engager dans une démarche individuelle et collective de développement professionnel

<https://www.education.gouv.fr/le-referentiel-de-competences-des-metiers-du-professorat-et-de-l-education-5753>

# Formation et accompagnement didactique et pédagogique dans la discipline

FORMATION

VISITE CONSEIL

ACCOMPAGNEMENT  
ET TUTORAT

PREPARATION AU  
CONCOURS

# MON ETABLISSEMENT D'AFFECTATION

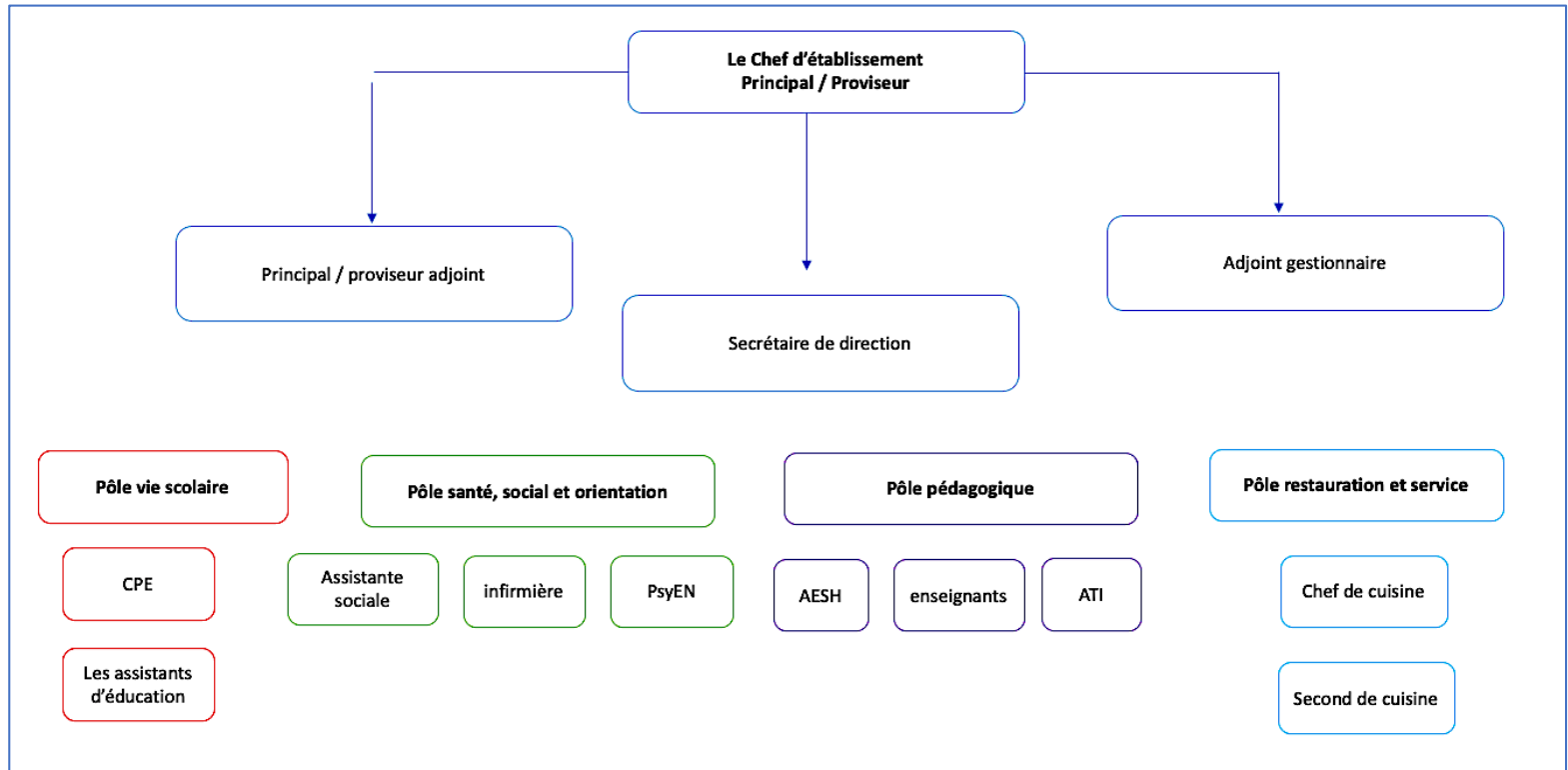

# MON ÉTABLISSEMENT D'AFFECTATION

**VOUS ARRIVEZ DANS VOTRE NOUVEL ÉTABLISSEMENT,  
AVEZ-VOUS ÉTABLI DES CONTACTS AVEC... ?**

## L'ÉQUIPE DE DIRECTION

Se présenter lors de votre arrivée  
et/ou prendre un rendez-vous.

### **Chef d'établissement**

Vie de l'établissement, contexte  
local

### **Adjoint pédagogique**

Emplois du temps, gestion des  
salles, projets

### **Adjoint gestionnaire**

Gestion matérielle et financière

### **Secrétariat de direction**

Fiches de renseignement,  
contrat, listes des élèves, livret de  
présentation de l'établissement

### **Secrétariat d'intendance**

Clés, feutres, craies, reprographie,  
listes (fournitures, livres), demi-  
pension (accès, horaire)

## L'ÉQUIPE ENSEIGNANTE

### **L'équipe pédagogique de vos classes**

Le professeur principal (suivi,  
organisation, contact famille),  
les autres professeurs et les  
éventuels projets de classe

### **L'équipe disciplinaire**

Progression commune, manuels,  
ressources et matériels  
communs.

### **Le professeur documentaliste**

Documentation et ressources,  
manuels, programmes, bulletin  
officiel (BO)

## L'ÉQUIPE ÉDUCATIVE ET MÉDICO-SOCIALE

### **Vie scolaire**

CPE - AED

Prendre RDV avec le Conseiller  
Principal d'Éducation pour  
connaître le Règlement  
intérieur de l'établissement.

### **Équipe médico-sociale**

Médecin scolaire Infirmier(ère)  
Assistant(e) social(e)  
PSY EN



# MON ETABLISSEMENT D'AFFECTATION

## LES SALLES

Repérage, clé(s), salle spécialisée (informatique, DS), équipement (tableau, rétroprojecteur, vidéoprojecteur)

## HORAIRES ET CALENDRIER

Chaque jour :  
sonneries, récréations, calendrier de l'année

## LES LIVRES

Liste de l'établissement, bourse aux livres, achat groupé, demande aux éditeurs



## LE MATÉRIEL NUMÉRIQUE

Tablettes ? Logiciels installés ?

## REPROGRAPHIE

Comment ? Code ? Nombre de tirages ?

## CAHIER DE TEXTES NUMÉRIQUES, ENT, LOGICIEL DE NOTE

Codes ? Tutoriels ?

## RENTRÉE DES ÉLÈVES

Quand ? Qui accueille ? Formalités administratives, listes des élèves



# VOS QUESTIONS

